



Ministerio de Gobernación y Policía
Dirección General de Migración y Extranjería
Servicio, Justicia y Transparencia

Subproceso Trámite, Registro y Control
Gestión de Recursos Humanos

Incapacidades de la C.C.S.S. Registradas por Periodo:

En el periodo 2015 se registran en el Sistema de Integra Remoto un total de 882 boletas de la Caja Costarricense de Seguro Social (C.C.S.S.), donde se destaca con mayor registro incapacidades el periodo de Febrero 2015.

MES	CANTIDAD
Enero	83
Febrero	90
Marzo	84
Abril	70
Mayo	79
Junio	48
Julio	82
Agosto	72
Septiembre	59
Octubre	54
Noviembre	74
Diciembre	87
TOTAL	882

Incapacidades Registradas C.C.S.S. por Mes 2015

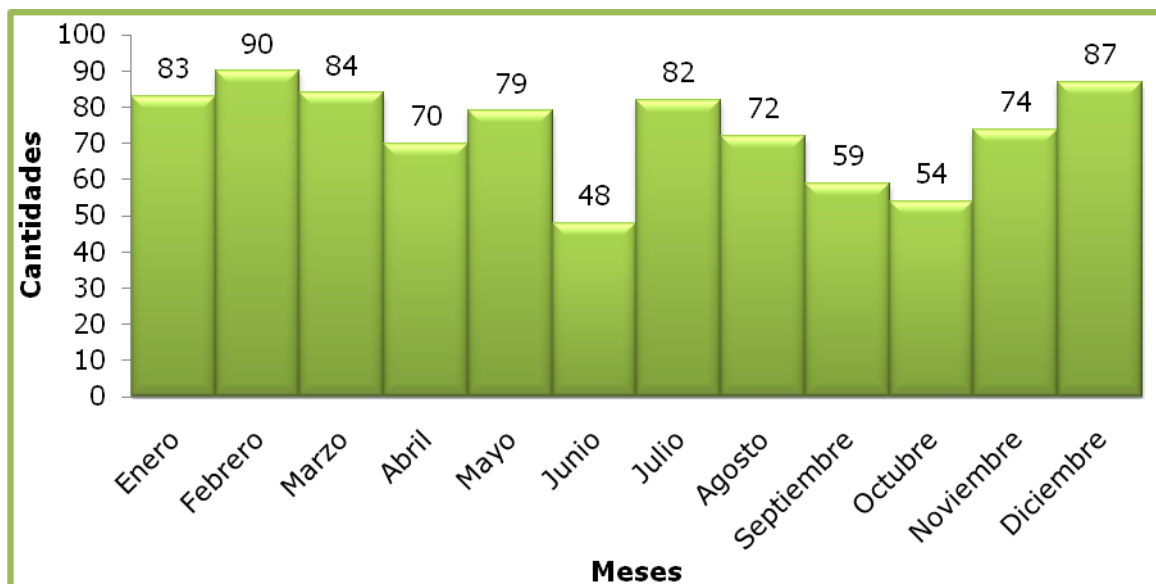

Fuente: Base de Datos Informe 2015 Incapacidades.



Incapacidades del I.N.S. Registradas por Periodo:

Con respecto a la incapacidades del I.N.S. se registraron un total de 153 boletas de las cuales 25 corresponden a Régimen del S.O.A. y el restante (128 boletas) al Régimen de Riesgo de Trabajo R.T.

El mes con mayor índice de incapacidades es Junio con 30 boletas, donde 7 corresponden a Seguro Obligatorio Automotor y 23 a Riesgos de Trabajo.

MES	CANTIDAD
Enero	8
Febrero	12
Marzo	19
Abril	9
Mayo	13
Junio	30
Julio	17
Agosto	9
Septiembre	11
Octubre	5
Noviembre	8
Diciembre	12
TOTAL	153

Incapacidades I.N.S. Registradas por Mes 2015

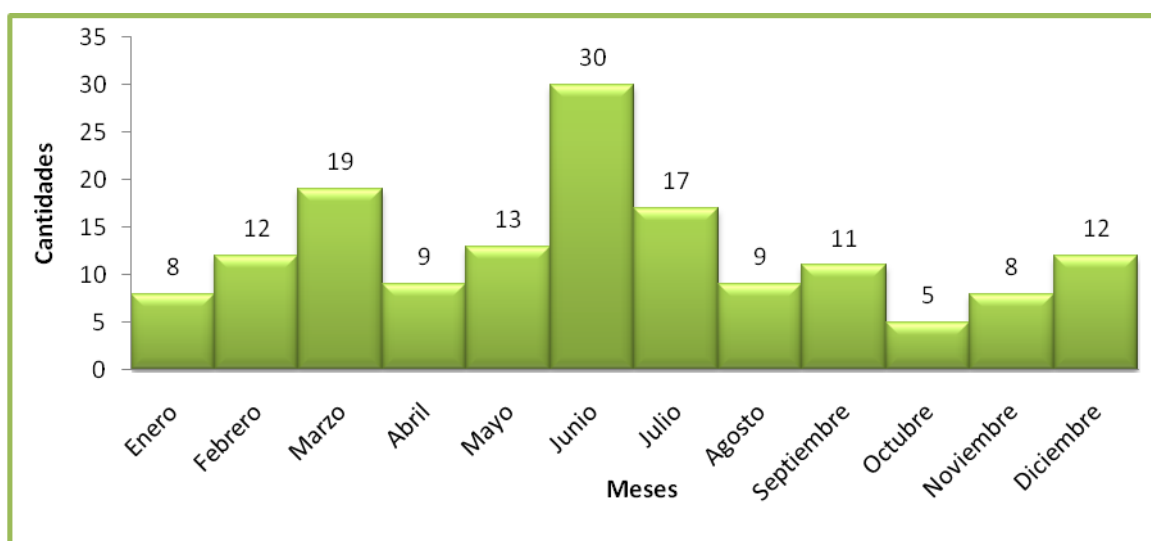

Fuente: Base de Datos Informe 2015 Incapacidades.